

**UCHWAŁA NR LVII/649/2023
RADY GMINY WEJHEROWO**

z dnia 30 sierpnia 2023 r.

w sprawie zmiany przebiegu granicy między obrębami geodezyjnymi Bolszewo i Orle.

Na podstawie art. 18 ust. 1 ustawy z dnia 8 marca 1990 r. o samorządzie gminnym (t.j.: Dz. U z 2023 r poz. 40 ze zm.) i §6 ust. 5 Rozporządzenia Ministra Rozwoju, Pracy i Technologii z dnia 27 lipca 2021 r. w sprawie ewidencji gruntów i budynków (Dz.U. 2021 poz. 1390), uchwała się co następuje:

§ 1. Wystąpić do Starosty Powiatu Wejherowskiego, jako organu prowadzącego ewidencję gruntów i budynków, o dokonanie zmiany granic obrębów geodezyjnych wsi Bolszewo i Orle, poprzez odłączenie z obrębu geodezyjnego wsi Bolszewo działki o numerze ewidencyjnym 1261/1 i przyłączenie jej do obrębu geodezyjnego wsi Orle.

§ 2. Obszar objęty zmianą granicy obrębów przedstawia załącznik graficzny do niniejszej uchwały.

§ 3. Wykonanie uchwały powierza się Wójtowi Gminy Wejherowo.

§ 4. Uchwała wchodzi w życie z dniem podjęcia.

Przewodniczący Rady

Hubert Toma

obręb Warszkowo

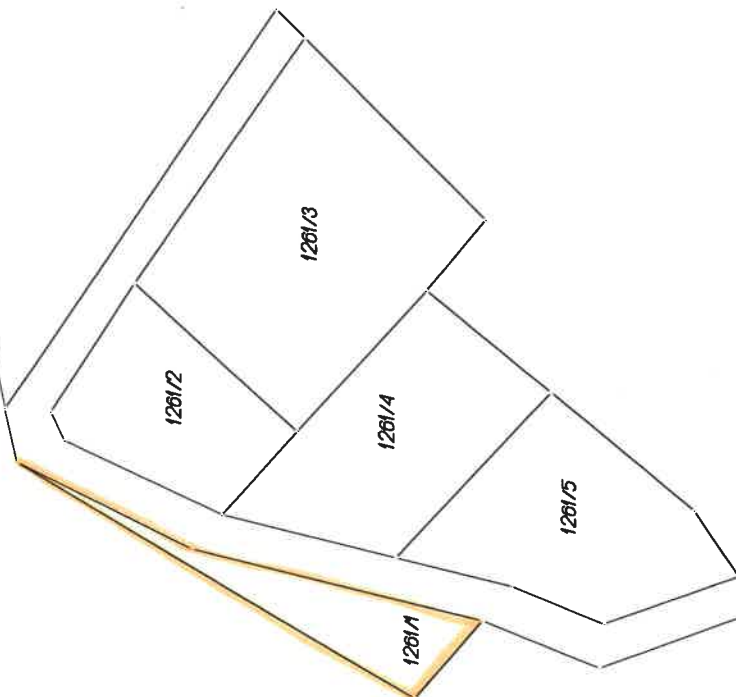

obręb Góra

osada Prysńniewo (obręb Bolsze)

Załącznik do uchwały Nr LVII/649/2023
Rady Gminy Wejherowo
z dnia 30 sierpnia 2023 r.