

MAPA SYTUACYJNO WYSOKOŚCIOWA
z inwentaryzacją urządzeń podziemnych

skala 1: 500

Mapa do celów projektowych

województwo pomorskie

Gmina Wejherowo

obręb Góra

Sekcja mapy zasadniczej: 314 221 233, 314 223 031

Stan (S+W+U+E) jest aktualny na dzień: 24.05.1999r.

Ks. rob. 62/99 KERG 1235

Mapę wykonał:

[Signature]

MAPA SYTUACYJNO WYSOKOŚCIOWA
z inwentaryzacją urządzeń podziemnych

skala 1: 500

Mapa do celów projektowych

województwo gdańskie

gmina Wejherowo

obręb Góra Pomorska

karta mapy 1 Nr działki 39 (część)

Sekcja mapy zasadn. 314 221 233

Stan (S+W+U+E) jest aktualny na dzień: 12.06.97r.

Ks. rob. 38/97 KERG 3657

Mapę wykonał:

mgr inż. Tomasz Piskorski

ul. Władysława Gomułki 1

80-001 Gdynia

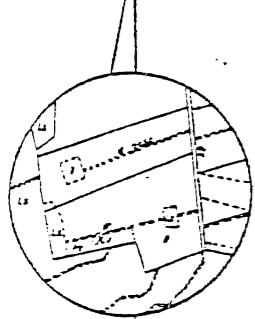

skala 1: 10000

Województwo Gdańskie
Geocentrum Pomorskie
ul. Władysława Gomułki 1
80-001 Gdynia
Wpisano do ewidencji
w dniu 11.07.1997 r. 2657
STARSZY INSPEKTOR
WOJEWÓDZKI

Przed wprowadzeniem do prac projektowych należy na miejscu uzyskać dane w sprawie warunków terenowych (kształt terenu, położenie i podłoża):
a) orientacyjne i uzupełnione w Urzędzie Uzasadnienie Dokumentacji w Górnictwie

Wszelkie trwałe obiekty budowlane podlegają wycofaniu przez jednostkę wykonawstwa podziemnego

Miejscowy plan zagospodarowania przestrzennego
Dla fragmentu działki nr 39 w Górze Pomorskiej, gmina Wejherowo

skala 1:1000

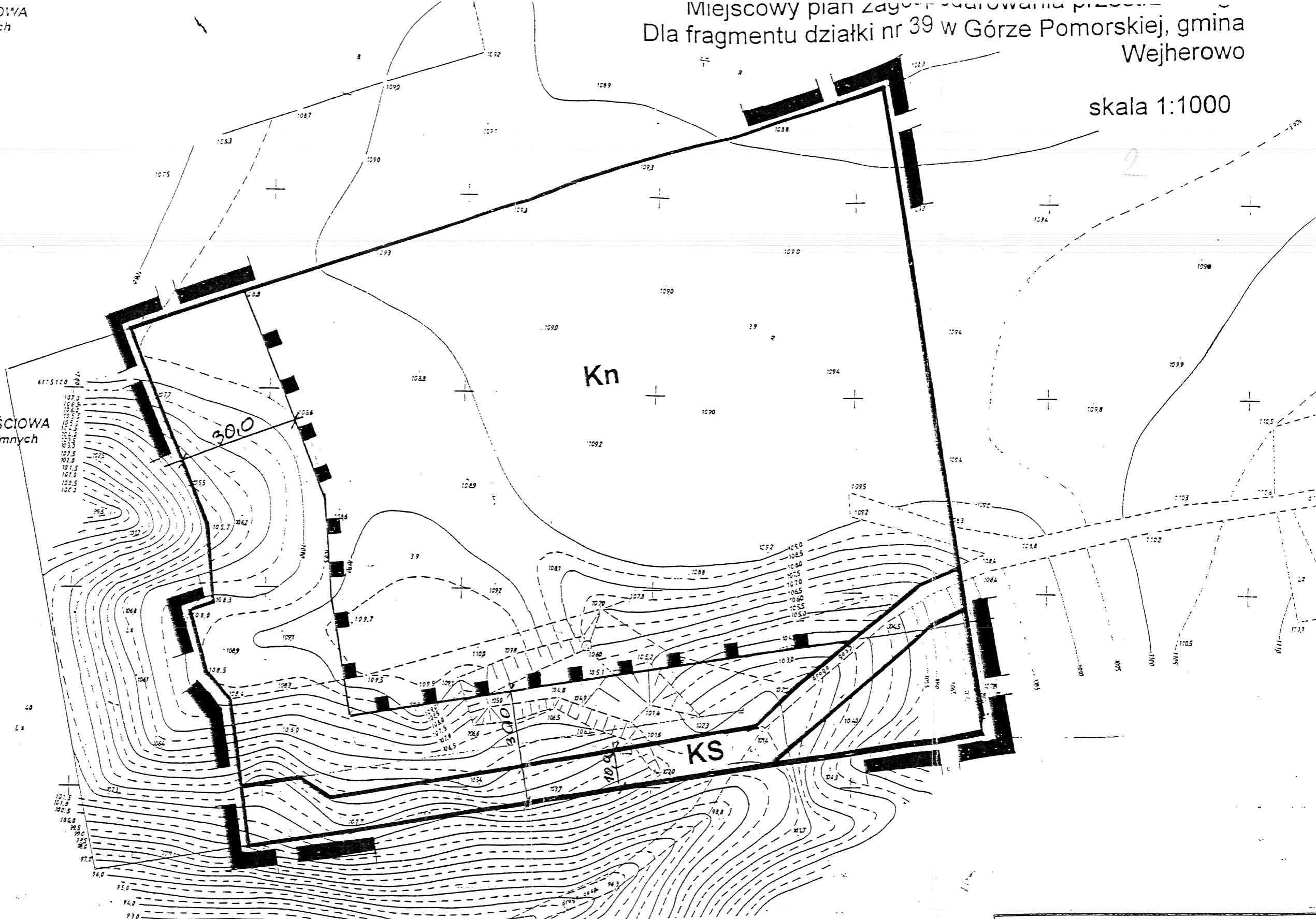

Legenda:

- granica opracowania
- nieprzekraczalna linia krawędzi kopalni w odległości 30,0 m od krawędzi lasu, z możliwością wycofania w głąb działki
- droga techniczna o szerokości 10,0 m
- teren wydobywania kopalin naturalnych

PRACOWNIA DW sp.c.		
80-962 Gdańsk ul. Narutowicza 11/12 tel. (0 58) 347 10 81 lub (0601) 68 77 10		
MIEJSCOWY PLAN ZAGOSPODAROWANIA PRZESTRZENNEGO DLA FRAGMENTU DZIAŁKI NR 39 W GÓRZE POMORSKIEJ, GM. WEJHEROWO		
ZLECAJĄCY: ZARZĄD GMINY ZUKOWO	GŁÓWNY PROJEKTANT WSPÓŁAUTORZY	dr inż. arch. Danuta Kochanowska nr upr. urb. - 65038 mgr inż. arch. Wanda Laguna mgr inż. arch. Daniel Zakus