

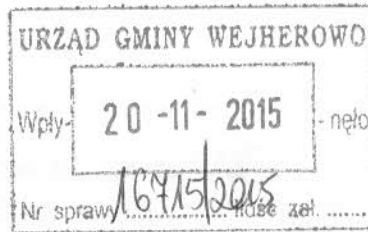

Parafia Rzymskokatolicka
p.w. św. Mateusza Ap.
ul. Ks. Jana Felskiego 1,
Góra, 84 - 252 Zamostne
tel. 58 572 06 00,
gpomorska@diecezja.gda.pl



SK

6

**Urząd Gminy Wejherowo
Osiedle Przyjaźni 6
84-200 Wejherowo**

**Sprawozdanie z udzielonej dotacji
na prace konserwatorskie i roboty budowlane
przy zabytku wpisanym do rejestru zabytków.**

**Kościół p.w. św. Mateusza Apostoła w Górze, Gmina Wejherowo.
Nr w rejestrze zabytków: A 1251– obecnie pod numerem A/1757
(nazwa podmiotu)**

zawartej w dniu 3 lipca 201r.

pomiędzy Gminą Wejherowo, Osiedle Przyjaźni 6,
a Parafią p.w. św. Mateusza Apostoła w Górze, ul. Ks. Felskiego 1

na zadania:

- Instalacja zabezpieczenia technicznego w kościele p.w. św. Mateusza Ap. w Górze. Część II, system przeciwpożarowy SAP.
- Wymiana okien i remont ścian w zakrystii.

Data złożenia sprawozdania: ²⁰ 12. XI. 2015r.

Część I. Sprawozdanie merytoryczne.

1. Czy zakładane prace konserwatorskie, restauratorskie lub roboty budowlane zostały osiągnięte w wymiarze określonym we wniosku? Jeśli nie - dlaczego?

Wykonano zaplanowane zadania.

2. Opis wykonania robót.

zadanie I. PMP Sp. z o.o: instalacje alarmowe ppoż. SAP
Parafia (praca własna): montaż i demontaż rusztowań
przygotowanie tras kablowych na strychu kościoła
poprawki malarskie po instalacjach kabli

zadanie II. Firma Budowlana Sławomir Lilla: nowe okna, cyklinowanie
podłogi, remont części tynków ścian i malowanie zakrystii

Cześć II. Sprawozdanie z wykonania wydatków.

1. Rozliczenie ze względu na rodzaj kosztów.

Lp.	Rodzaj kosztów	Koszt zadania (zgodnie z umowa)			Koszty narastająco za poprzednie okresy sprawozdawcze			Koszty w bieżącym okresie sprawozdawczym (w przypadku sprawozdania końcowego - za okres realizacji zadania)		
		Koszt całkowity (zł)	Dotacja (zł)	Środki własne, środki z innych źródeł (zł)	Koszt całkowity (zł)	Dotacja (zł)	Środki własne, środki z innych źródeł	Koszt całkowity (zł)	Dotacja (zł)	Środki własne, środki z innych źródeł (zł)
1	instalacje ppoż.	60629,30						60629,30	20 000	25 000 <i>Starostwo</i>
	prace pomocnicze									15 629,30 <i>prace własne</i>
2	zakrystia: okna, podłoga cz. tynków	13 470,00							10 000	3 470
	Ogółem	74 099,30							30 000	44099,3

2. Rozliczenie ze względu na źródło finansowania

Źródło finansowania	Całość zadania (zgodnie z umową)		Poprzednie okresy sprawozdawcze (narastająco)*		Bieżący okres sprawozdawczy - w przypadku sprawozdania końcowego - za okres realizacji zadania	
	zł	%	zł	%	zł	%
Koszty pokryte z dotacji	30 000.00	40.48				
Koszty pokryte z finansowych środków własnych	19 099.30	25.77				
Koszty pokryte z innych źródeł	25 000.00	33.74				
Ogółem	74 099.30	99,99				

Uwagi mogące mieć znaczenie przy ocenie realizacji budżetu:

W powyższym zestawieniu kwot ujęto prace wykonane nakładem własnym szacunkowo kwota 16 000. W tym montaż i demontaż rusztowań, przygotowanie tras kablowych na strychu kościoła, poprawki malarskie po instalacji kabli.

3. Zestawienie faktur (rachunków)

Numer księgowy	Numer pozycji kosztorysu	Data wystawienia rachunku	Nazwa wydatku	Kwota zł.	Wysokość środków z dotacji finansujących rachunek
1.	1/2015	12.10.2015	Faktura VAT 08/10/15	45 000,00	20 000,00
2.	2/2015	27.10.2014	Faktura VAT Nr 01/10/2015;	13 470,00	10 000,00
3.			Praca własna	15 629,00	
			razem:	74 099,00	30 000 zł.

Część III. Dodatkowe informacje.

Załączniki: 1. Kopie rachunków i przelewów bankowych.
2. Kopia protokołu z odbioru prac.
3. Ilustracje.

Oświadczam że:

Od daty zawarcia umowy nie zmienił się status prawny wnioskodawcy ,
1) wszystkie podane w niniejszym sprawozdaniu informacje są zgodne z aktualnym stanem prawnym i faktycznym,
2) Zamówienia na dostawy, usługi i roboty budowlane za środki finansowe uzyskane w ramach umowy zostały dokonane zgodnie z przepisami ustawy z dnia 29 stycznia 2004 r. - Praw zamówień publicznych (Dz. U. Nr 19, poz. 177, z późn. zm.),
3) Wszystkie kwoty wymienione w zestawieniu faktur (rachunków) zostały faktycznie poniesione



(pieczęć wnioskodawcy)

[Handwritten signature]

PROBOSZCZ
Parafii Rzymsko-Katolickiej
p.w. św. Mariusza Apostoła
GORA

(podpis osoby upoważnionej do składania oświadczeń woli w imieniu wnioskodawcy)

PP S.A. nr 519a

Pismo maszynowe: normalna czcionka - duże litery
Pismo odręczne: duże drukowane litery, każda w osobnej kratce.
9990 SAMIN Druk Sp. z o.o.
ul. Sikorskiego 37, 87-300 Brodnica • biuro.bzowa@samindruk.com.pl • www.samindruk.com.pl

Polecenie przelewu / Wpłata gotówkowa

nazwa odbiorcy PIMP SP. z o.o.	ul. BUDOWLANYCH 2
nr rachunku odbiorcy 84-2200 WETWIEROWO	
nr rachunku odbiorcy Z16M160R2202000000001M5598604	
nr rachunku zlecającego (polecenie przelewu) / kwota słownie (wpłata gotówkowa) 01855010004 POCOP 5469 9009970	<input type="checkbox"/> WP <input type="checkbox"/> PLN <input type="checkbox"/> PLN <input type="checkbox"/> PLN kwota 45000 =
nazwa zlecającego PARTI NA RZYM-KAT p.p. sp. MATEUSZ A	
nazwa zlecającego od UL. K9 FELBAYD GDN GBRM 84-263 ZANIMSTUL	
tytułem od FRAKCJA WAT ANT 08/MK/24/5000	
tytułem od INSTYTUT G7N ZOBEGZMIECZENIA TECHNICZNE	
Opłata	

Flora Osobnik
gona, 15 I 2015



Nr 4037 gii Kosztorys
1/2015
4/10

Odcinek dla zlecającego



SPÓŁKA Z OGRANICZONĄ ODPOWIEDZIALNOŚCIĄ

Faktura VAT nr 08/10/2015

z dnia 12.10.2015

NABYWCA

Parafia Rzymsko-Katolicka p.w. św. Mateusza Apostoła
84-252 Zamostne, Góra, ul. Ks. J. Felskiego 1

nr identyfikacyjny: 588-19-66-075

SPRZEDAWCA - WYKONAWCA

PMP Sp. z o.o.
84-200 Wejherowo, ul. Budowlanych 2

nr identyfikacyjny: 588-209-76-87

Sposób zapłaty : przelew - MILLENNIUM SA O/Gdynia 76 1160 2202 0000 0001 1559 8604
Termin zapłaty : 14 dni od daty otrzymania faktury
Podstawa wyceny : zlecenie
Data sprzedaży: 12.10.2015

Lp	Nazwa towaru / usługi	Wartość netto	Podatek VAT		Wartość brutto
			stawka	kwota	
1	Montaż systemu przeciwpożarowego	36 585,36	23%	8 414,64	45 000,00
Razem		36 585,36		8 414,64	45 000,00

DO ZAPŁATY 45 000,00

Słownie : czterdzieści pięć tysięcy PLN

+ J. Opat
.....
podpis odbiorcy

PROBOSZCZ
Parafia Rzymsko-Katolicka
p.w. św. Mateusza Apostoła
GÓRA

PMP Sp. z o.o.
84-200 Wejherowo, ul. Budowlanych 2
tel. (58) 672 11 66
ident. 193067276 - NIP 588-209-76-87

DYREKTOR ZARZĄDU
Piotr Jaskowski

.....
podpis i pieczęć wystawcy

*Nr po zgji kosztorysa
1/2015
fbo*

Nazwa budowy: Montaż systemu przeciwpożarowego

Charakter budowy: Inwestycje

Inwestor Parafia Rzymsko-Katolicka p.w. św. Mateusza Apostoła
84-252 Zamostne, Góra, ul. Ks. J. Felskiego 1**Protokół odbioru wykonanych elementów, robót, obiektu**

z dnia 12 października 2015

SPORZĄDZONY PRZY UDZIALE PRZEDSTAWICIELI:

Inwestora: Parafia Rzymsko-Katolicka p.w. św. Mateusza Apostoła

Przed. Inwestora:

Wykonawcy: PMP Sp. z o.o. Wejherowo

Kier. robót wyk.: Piotr Jóskowski

Komisja stwierdza co następuje:

1. Na podstawie niniejszego protokołu odebrano następujące elementy i części obiektu ujęte odrębnymi częściami kosztorysu

wg tabeli elementów	Wartość wg ryczałtu lub kosztorysu powykonawczego	Jakość wykonanych robót	Uwagi i zastrzeżenia stron
Nazwa elementu lub części zespołu			
1	2	3	4
Montaż systemu przeciwpożarowego			
RAZEM	36 585,36 zł	Dobra	Brak uwag

2. Zestawienie wartości wykonanych robót

Lp.	Elementy - części obiektu	Wartość robót wg tabeli elementów [zł]	Wartość robót wykonanych od początku budowy obiektu				Wartość robót wykonanych w ostatnim okresie rozliczeniowym (kol.9=kol.7-kol.8) [zł]	
			odebranych [zł]	obliczonych wg % zaawansowania		Wg stanu na dzień sporządzenia protokołu [zł]		Wg poprzedniego protokołu [zł]
				%	[zł]			
1	2	3	4	5	6	7	8	9
1	Montaż systemu przeciwpożarowego	36 585,36	36 585,36	100,00	36 585,36	36 585,36	0,00	36 585,36
R a z e m:		36 585,36	36 585,36	100,00	36 585,36	36 585,36	0,00	36 585,36
OGÓŁEM (do zapłaty)						36 585,36	0,00	36 585,36

Data 12 października 2015

Przed. Inwestora

Kierownik budowy wykonawcy

.....
(podpis)

DYREKTOR ZARZĄDU

.....
Piotr Biskowski

Pismo maszynowe: normalna czcionka - duże litery
 Pismo odręczne: duże drukowane litery, każda w osobnej kratce.

9990 SAMIN/DRUK Sp. z o.o.
 ul. Sikorskiego 37, 87-300 Brodnica • biuro.bzowa@samindruk.com.pl • www.samindruk.com.pl

PP S.A. nr 519a

Polecenie przelewu / Wpłata gotówkowa

nazwa odbiorcy		ZAKŁAD OGBUDOW DZIAŁY SĄDOWY	
nazwa odbiorcy cd.		LILA 2 WRPOSOWA 2 ZELEWO 4m LUCIMO	
nr rachunku odbiorcy		041241053831111000053654041	
waluta		W P PLN	
kwota		13470 zł	
nr rachunku zleceńdawcy (polecenie przelewu) / kwota słownie (wpłata gotówkowa)		041241053831111000053654041	
nazwa zleceńdawcy		PARRAFIA RZYM-KAT. PW. SW. MARYJAN	
nazwa zleceńdawcy cd.		UK. WSI FELSKIE GÓR 84-252 ZAMBOWIE	
tytułem		FAKTURA VAT MW WYKONANIE PRAC	
tytułem cd.		PRAC REMONTOWE W KOSZOWIE	
<p><i>X Jemmy Osieck</i> Góra, 15.2.2015</p> pieczęć, data i podpis(y) zleceńdawcy		Oplata [][][]	

odcinek dla zleceńdawcy

Nr pozycji Kosztorysu
 2/2015
 1/0

ZAKŁAD OGÓLNOBUDOWLANY <i>Sławomir Lilla</i> 84-252 Zelewo, ul. Wrzosowa 2 NIP 588-117-36-53, Regon 191771522 tel. 604-629-075 pieczęć sprzedawcy	Faktura VAT	miejsce wystawienia
	Nr: 01/10/2015	2015-10-13 data wystawienia
	ORYGINAŁ	2015-10-13 data sprzedaży

Sprzedawca: Zakład Ogólno-budowlany Sławomir Lilla Ul. Wrzosowa 2, 84-252 Zamostne NIP: 5881173653	Nabywca: Parafia Rzymskokatolicka p.w. św. Mateusza Ap. Ks. Jana Felskiego 1, 84-252 Zamostne NIP: 588-19-66-075
--	--

Forma płatności: Przelew	Bank: Bank pekao SA
Termin płatności: 2015-10-20	Konto: 04 1240 5383 1111 0000 5365 4041

Lp.	Nazwa towaru lub usługi	J.m.	ilość	Cena netto	Wartość netto	Stawka VAT	Kwota VAT	Wartość brutto
1.	Wykonanie remontu zakrystii		1	10 951,22	10 951,22	23	2 518,78	13 470,00
Razem				10 951,22	10 951,22	X	2 518,78	13 470,00
W tym				10 951,22	10 951,22	23	2 518,78	13 470,00

Razem do zapłaty złotych: **13 470,00**

Słownie: **trzynaście tysięcy czterysta siedemdziesiąt złotych**

Wystawca:
ZAKŁAD OGÓLNOBUDOWLANY <i>Sławomir Lilla</i> 84-252 Zelewo, ul. Wrzosowa 2 NIP 588-117-36-53, Regon 191771522 tel. 604-629-075

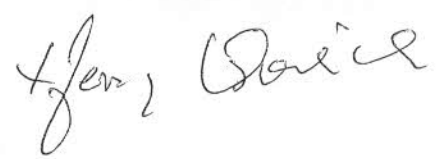
Odbiorca:

Nr pozycji kosztowy su
 2/2015
 H/O

ber ingerencji w hierarchii i strukturze
Kościół i śmierć odcieraj jebo
ma i dokonuje ich odbioru ber uwa

Wyjaśnienia i uwagi wniesione do protokołu:

Na str. protokołu w wierszu skreślono wyrazy wpisano
wyrazy

Protokół odczytano wszystkim obecnym.

Podpisy członków komisji konserwatorskiej:

- 1. *[Signature]*
- 2. *[Signature]*
- 3. *[Signature]*
- 4. *[Signature]*

PROBOSZCZ
Parafii Rzymsko-Katolickiej
p.w. św. Mateusza Apostoła
GÓRA

Odmówili podpisania protokołu:

..... z powodu

K. *[Signature]* K. *[Signature]* i *[Signature]*
(podpis osoby sporządzającej protokół z podaniem imienia, nazwiska i stanowiska służbowego)

W UOZ w Cielusku

5. A. *[Signature]*
6. *[Signature]*

Góra, kościół, szczegóły instalacji ppoż.



Kruchta boczna, w głębi nowe okna,

Zakrystia: nowe okna, część tynku,
usunięte lakiery i zakonserwowana podłoga.



nowe, stylizowane, elementy wystroju.

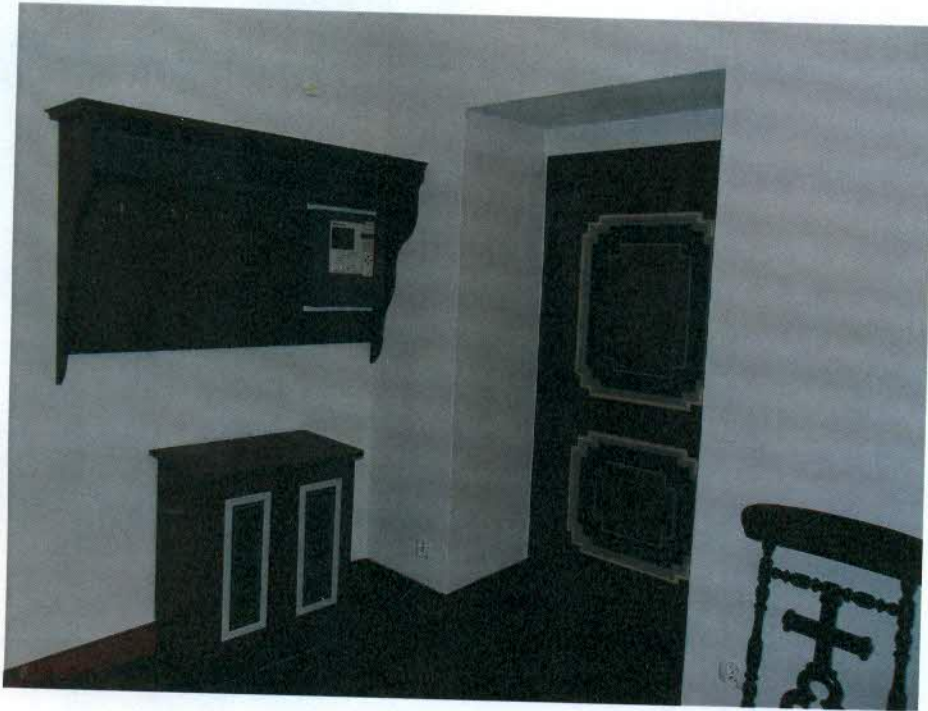

tablica w kruchcie

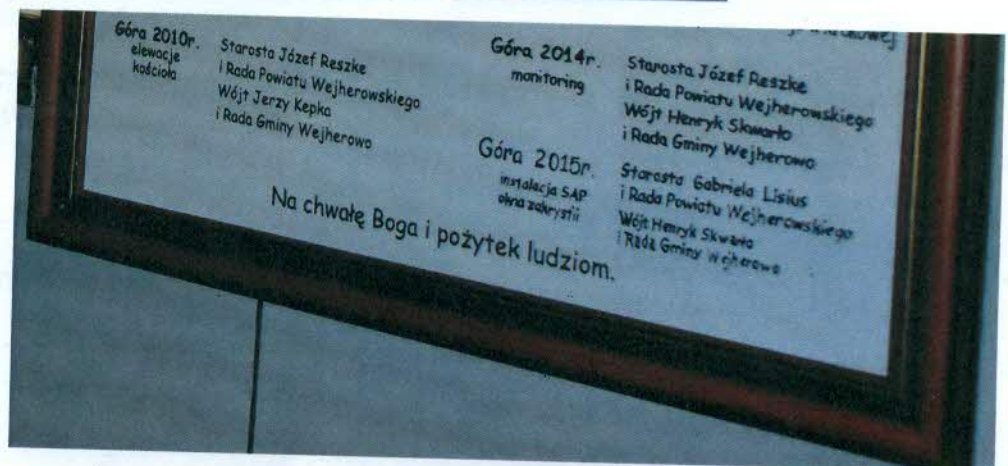
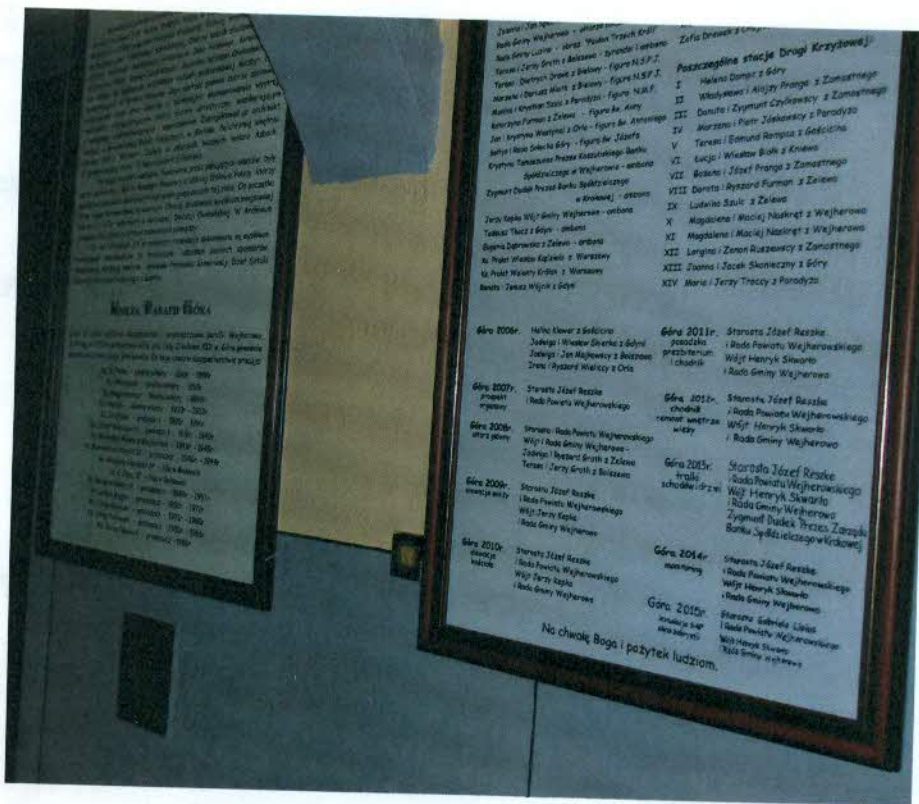

Góra 2010r.
elewacja
kościół
Starosta Józef Reszke
i Rada Powiatu Wejherowskiego
Wójt Jerzy Kepka
i Rada Gminy Wejherowo

Góra 2014r.
monitoring
Starosta Józef Reszke
i Rada Powiatu Wejherowskiego
Wójt Henryk Skwarło
i Rada Gminy Wejherowo

Góra 2015r.
instalacja SAP
obraz zakręsty
Starosta Gabriela Lisius
i Rada Powiatu Wejherowskiego
Wójt Henryk Skwarło
i Rada Gminy Wejherowo

Na chwałę Boga i pożytek ludziom.